# L.k.o.k. biogrāfija

Iesākumlapa [Home]

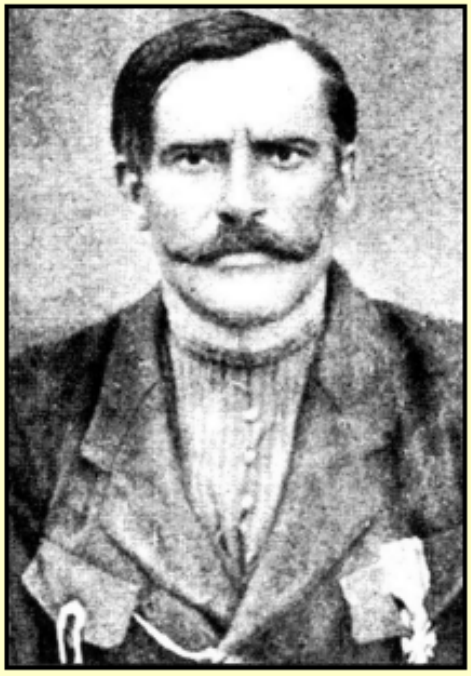

'Roberts Škapers-Škapars' site:.lv
Meklēt šo L.k.o.k. [Google]



**LKOK nr.3/206**

## Škapers-Škapars, Roberts

Seržants 9. Rēzeknes kājnieku pulkā.

* 1886. g. 24. novembrī Līvānu pagastā.

\+ 1957. g. 5. februārī

[Apbedīts Līvānu pag. lesalnieku kapos.]

**Apbalvots par cīņu 1919. g. 9. oktobrī pie Piņķiem.**



**ŠKAPARS ROBERTS Andreja dēls**
9. Rēzeknes kājn. pulka seržants.

Ordenis piešķirts 1920. gadā

Dzimis 1888. g. 19. nov. Līvānu pag. Gruguļu ciemā zemkopja ģimenē.

Krievu armijā 1909-1911. g., dienējis 29. Cerņigovas kājn. pulkā Varšavā, sasniedzis vecākā unteroficiera pak. Pēc atvaļināšanas policists Pēterburgā. 1917. g. janv. iesaukts atkārtoti, iedalīts 18. Sibīrijas strēln. pulkā, piedalījies kaujās Rīgas frontē, kur ievainots. Apbalv. ar medaļām un Jura krusta III, IV šķ. 1919. g. dažus mēnešus bijis baltkrievu karaspēkā Grodņā.

Latvijā armijā iestājies brīvprātīgi 1919. g. 18. jūn. Jelgavā. 9. Rēzeknes kājn. pulka sastāvā piedalījies kaujās pret bermontiešiem un lieliniekiem.

1919. g. 9. okt. kaujā pie Piņķiem Š. kopā ar savu vadu. pretinieka pārspēka ielenkts, veda kareivjus durkļu cīņā, ievainots rokā, palika ierinda un turpināja cīņu, kurā vienu bermontieti nodūra, otru ievainoja.

Atvaļināts 1920. g. 25. sept. Jaunsaimnieks Līvānu pag. Podniekos. Saimniecisku neveiksmju dēļ izūtrupēts, bijis laukstrādnieks. Pēc 2. pasaules kara strādājis kolhozā "Rīts". Miris 1957. g. 5. febr. Apbedīts Līvānu pag. lesalnieku kapos.